

SAUVEGARDE, REDRESSEMENT OU LIQUIDATION JUDICIAIRE

SORGEM SOCIETE D ECONOMIE MIXTE DU VAL D ORGE

343 850 517 R.C.S. EVRY

Adresse : 157-159 ROUTE DE CORBEIL 91700 SAINTE-GENEVIÈVE-DES-BOIS

Activité (code NAF): Construction d'autres ouvrages de génie civil n.c.a.

Imprimer

Le Greffier du Tribunal de Commerce de EVRY certifie que les recherches faites sur le registre du commerce et des sociétés pour les personnes immatriculées à ce registre et sur le répertoire général des affaires de la juridiction pour les personnes non immatriculées relativement à des procédures de :

- Règlement judiciaire et Liquidation des biens (Loi du 13/07/1967)
- Redressement et Liquidation Judiciaire (Loi du 25/01/1985)
- Sauvegarde, Redressement et Liquidation Judiciaire (Loi du 26/07/2005)

concernant l'entreprise ci-dessus ont donné pour résultat :

NEANT

Certificat délivré sous réserve :

- de toute procédure collective ouverte par une autre juridiction et non portée à la connaissance du greffe ;
- de toute procédure collective dont les mentions au R.C.S. ont été radiées en application de l'un des articles suivants : R. 626-20, R. 123-135, ou R. 123-154 du Code de Commerce ; 36-1 ou 71 du décret n° 84-406 du 30 mai 1984 ;
- de toute radiation, non portée à la connaissance du greffe, de mentions inscrites à d'autres registres ou répertoires.

Document délivré le 30/05/2022

Ces informations sont à jour à la date du 29/05/2022

POUR RECEVOIR UN CERTIFICAT EN MATIÈRE DE PROCÉDURE COLLECTIVE DÉLIVRÉ ET CERTIFIÉ PAR LE GREFFIER

**RECEVOIR PAR
COURRIER**

DEPARTEMENT DE L'ESSONNE
COMMUNE D'ORMOY

*** Code INSEE : 91468***

LIEU-DIT : LE SAULE SAINT-JACQUES



ZAC DE LA PLAINE SAINT-JACQUES

PLAN DE VENTE ET DE BORNAGE
Lot n°6

Voie Nouvelle

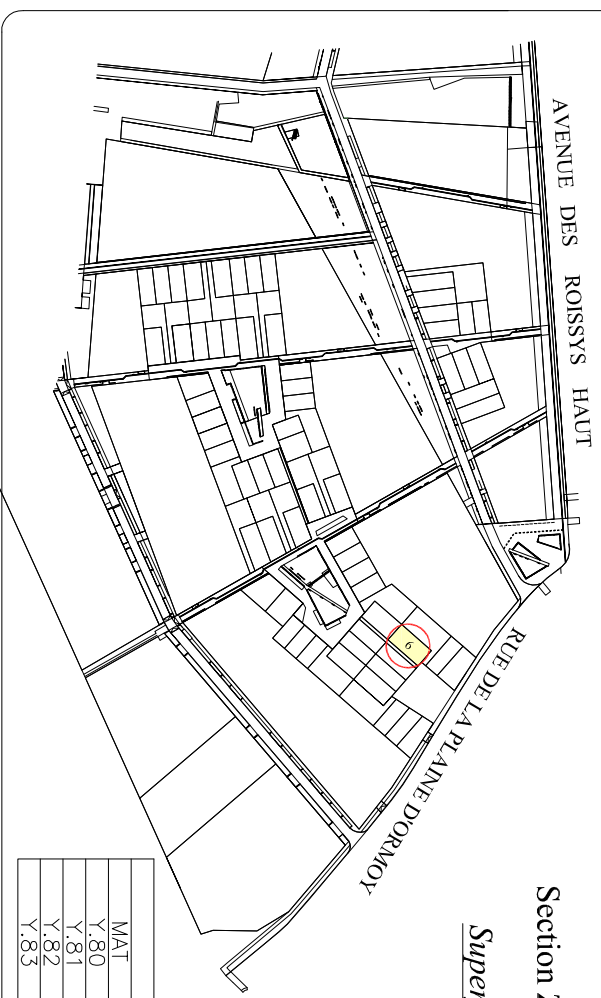

LOT 6		X	Y
MAT			
Y.80	1660160.48	8152205.78	
Y.81	1660148.67	8152182.85	
Y.82	1660136.85	8152188.93	
Y.83	1660148.67	8152211.87	

INDICE	DATE	MODIFICATIONS	Echelle : 1/200
A	18-04-2016	Dessin d'origine	
B	11-03-2019	Plan de Vente	

Dossier n° : 160031

Technicien : D. FOURNIER
 Responsables du dossier : Frédéric MATTIELLI



MILY-VIAFORET (91490)
 22 Avenue de Ganay
 Tél: 01 64 98 95 46
 Fax: 01 64 98 97 61

Jean-Pierre VERDIER, Aurélien PIERRE - Géomètres Experts Fondateurs Associés
 S.A.R.L Cabinet Jean Pierre VERDIER et Associés

FONTAINEBLEAU (77300)
 4296, Bd du Général Leclerc
 Tél: 01 60 70 50 45
 Fax: 01 60 39 54 49

MORÉTS-SUR-LOING (77250)
 22 Avenue Jean Jaures
 Tél: 01 60 70 50 26
 Fax: 01 60 70 39 54

e-mail : expert@verdier-geometre.com



GEOMETRE-EXPERT
 CONSEILS VALOISIER GARANTIS

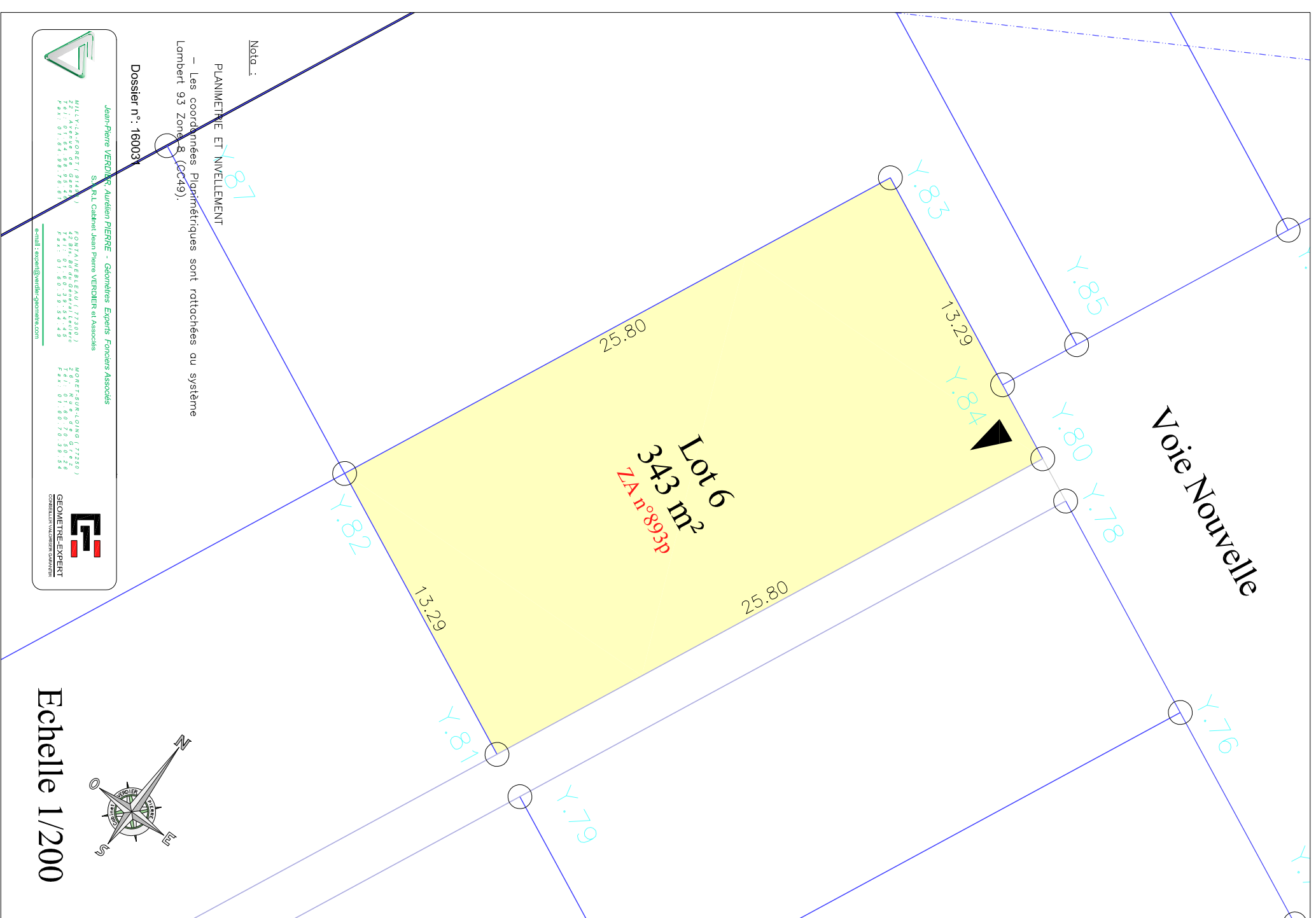

Nota :
 PLANIMÉTRIE ET NIVELLEMENT
 - Les coordonnées Planimétriques sont rattachées au système
 Lambert 93 Zone 8 (CC49).

Dossier n° : 160031

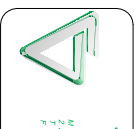

MILY-VIAFORET (91490)
 22 Avenue de Ganay
 Tél: 01 64 98 95 46
 Fax: 01 64 98 97 61

Jean-Pierre VERDIER, Aurélien PIERRE - Géomètres Experts Fondateurs Associés
 S.A.R.L Cabinet Jean Pierre VERDIER et Associés

FONTAINEBLEAU (77300)
 4296, Bd du Général Leclerc
 Tél: 01 60 70 50 45
 Fax: 01 60 39 54 49

MORÉTS-SUR-LOING (77250)
 22 Avenue Jean Jaures
 Tél: 01 60 70 50 26
 Fax: 01 60 70 39 54

e-mail : expert@verdier-geometre.com



GEOMETRE-EXPERT
 CONSEILS VALOISIER GARANTIS



Echelle 1/200